

PRECAUCIÓN

⚠ Para evitar irritación o reacciones alérgicas, colóquese el cinturón y el dispositivo sobre una camiseta de mangalarga.

Notas:

- El modo más fácil de colocarse el dispositivo es mirándose de frente al espejo.
- Las mujeres deben ponerse el cinturón por encima de los senos.
- No apriete demasiado el cinturón, dado que esto perjudicaría la calidad de la señal y la comodidad del paciente. El cinturón debe quedar firme y cómodo.

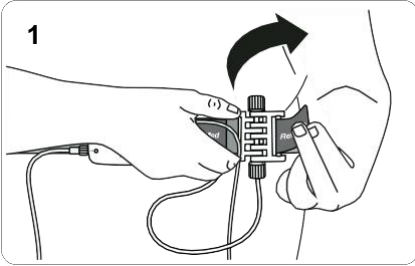

1. Pásese el cinturón alrededor del cuerpo. Pase el extremo libre del cinturón por la ranura libre del sensor de esfuerzo y pegue la lengüeta en el cinturón.

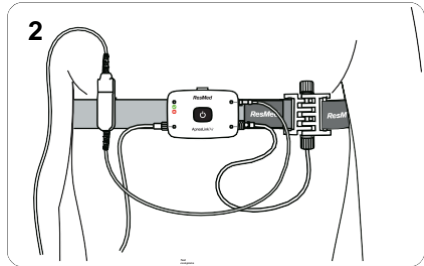

2. Compruebe que el cinturón le quede firme y cómodo y que el dispositivo esté colocado en el centro del pecho.

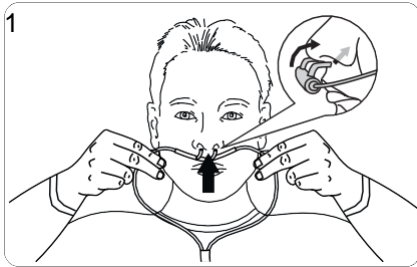

1. Inserte las puntas en las narinas. Asegúrese de que el lado curvo quede apuntando hacia la parte posterior de la nariz.

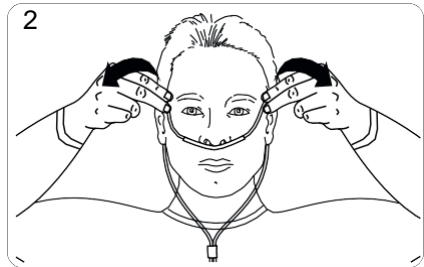

2. Pase el tubo de plástico por detrás de las orejas.

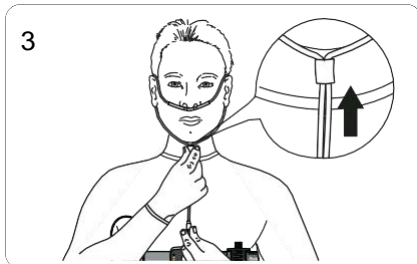

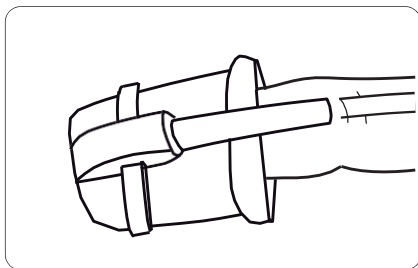

Para colocar el sensor digital reutilizable, deslícelo por el dedo anular de la mano no dominante, como se muestra en la figura.

Nota: Si el sensor digital del oxímetro le queda incómodo, puede pasarlo a otro dedo o a la otra mano.

Uso del dispositivo ApneaLink Air

Inicio de la prueba

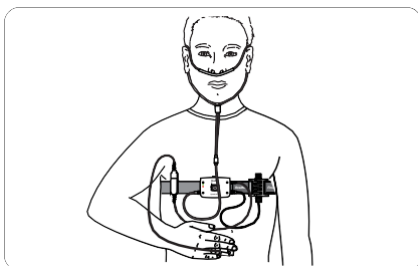

Cuando está correctamente instalado, el sistema completo se ve así.

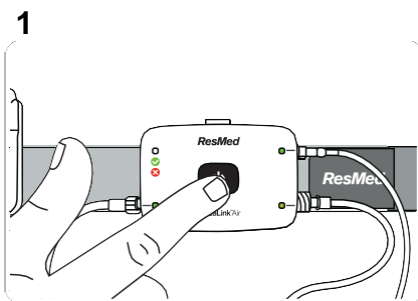

1. Mantenga oprimido el botón de encendido situado en el centro del dispositivo durante unos tres segundos o hasta que se encienda la luz.

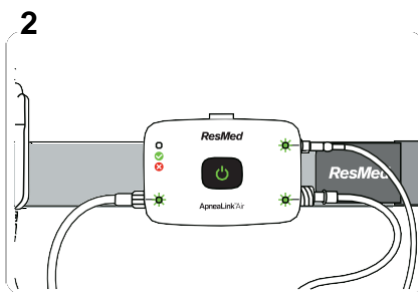

2. Compruebe que las luces situadas junto a los accesorios que está utilizando estén de color verde. Si alguna de esas luces está de color rojo y parpadea, el accesorio en cuestión no está bien conectado.

Detención de la prueba: comprobar si la prueba se ha realizado

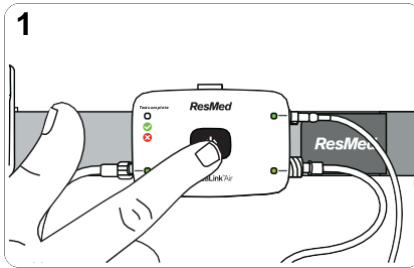

1. Mantenga oprimido el botón de encendido durante unos tres segundos.

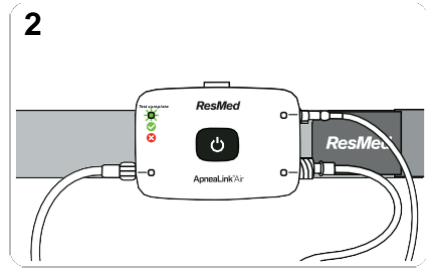

2. Compruebe que la luz de prueba realizada esté encendida y de color verde. Esto significa que la prueba se ha realizado. Si la luz de prueba realizada es de color rojo, cambie las baterías y repita la prueba la noche siguiente.

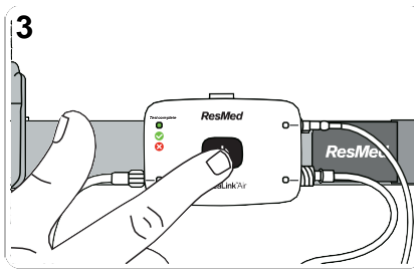

3. Mantenga oprimido el botón de encendido durante unos tres segundos para apagar el dispositivo.

Notas:

- Para volver a comprobar la luz de prueba realizada, oprima el botón de encendido hasta que se encienda la luz (durante unos tres segundos) y luego oprima el botón de nuevo durante unos tres segundos.
- Para cambiar las baterías, abra la tapa de las baterías en la parte posterior del dispositivo e inserte dos baterías nuevas.